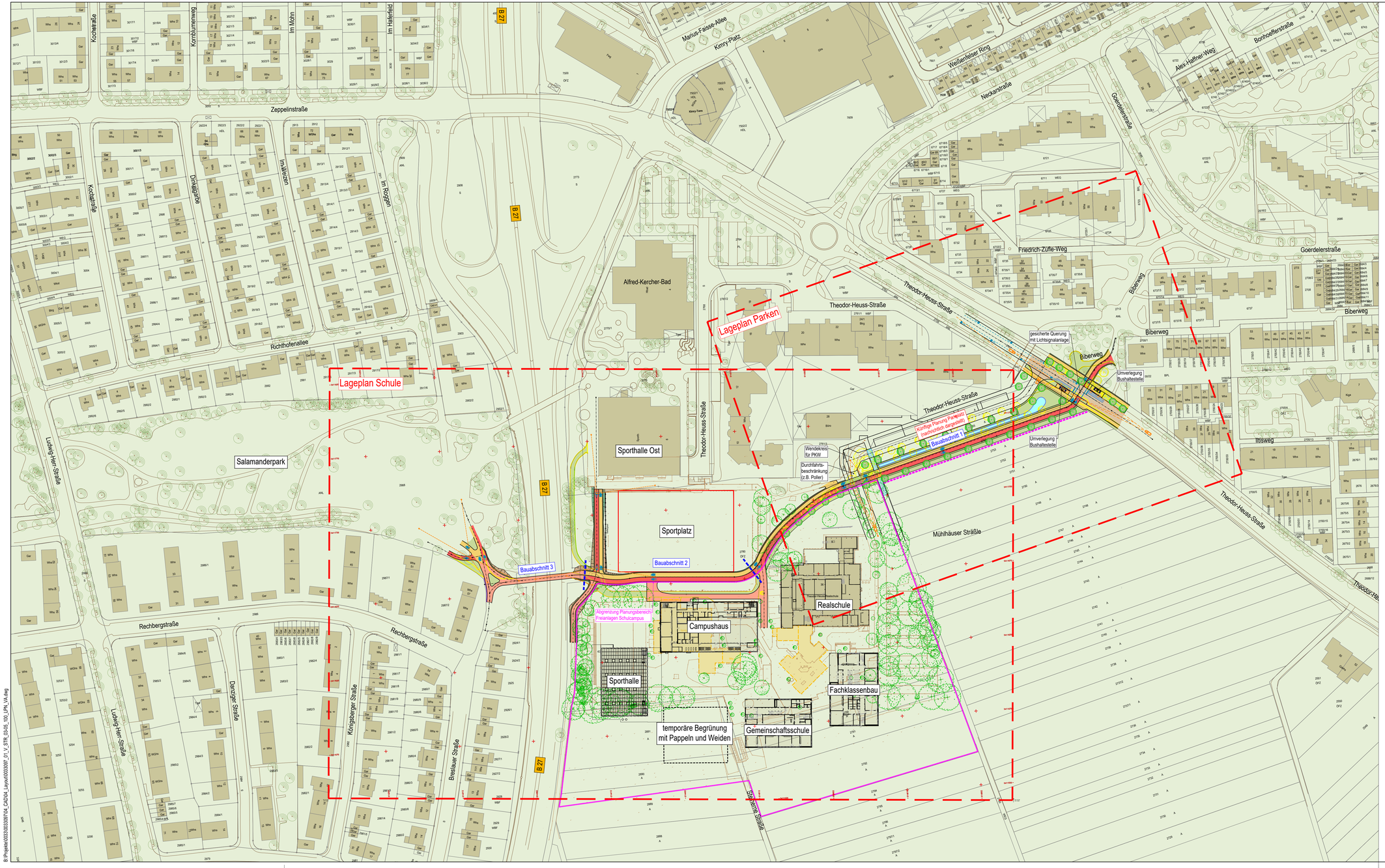

Zeichenerklärung:

- gepl. Fahrbahn
- gepl. Gehweg
- gepl. Radweg
- gepl. kombinierter Geh- und Radweg
- gepl. Bankett
- gepl. Grünflächen / Baumbeete
- gepl. Entwässerungsmulde
- gepl. Abtrag (Einschnitt)
- gepl. Auftrag (Damm)
- gepl. Angleichung
- best. / gepl. Fahrbahnmarkierung
- best. / gepl. / entf. Baum
- best. Baum (nicht vermessen)
- Abbruch best. Verkehrsanlagen
- Neigungsbrechpunkt mit Angabe von Gefälle (-) und Steigung (+) in Prozent, Länge der Gefälle- / Steigungsstrecke, Halbmesser, Tangentenlänge, Stichmaß und Stationierung

Index	Art der Änderung	Datum	Bearbeitet
A	Änderung Anordnung und Lage Gehweg / Radweg	23.06.2026	Bü /Hal

Projektskizze

I·S·T·W PLANUNGSGESELLSCHAFT MBH

Frankstraße 4, 71636 Ludwigsburg, Telefon: 07141/24236-0, Telefax: 07141/24236-99
Leiderstraße 11, 75365 Calw, Telefon: 07051/59701-0, Telefax: 07051/59701-99
Am Schuppach 3, 74523 Schwäbisch Hall, Telefon: 0791/202386-0, Telefax: 0791/202386-99
Bahnhofstraße 7, 75015 Bretten, Telefon: 07252/92821-0, Telefax: 07252/92821-99

Auftraggeber
Stadt Kornwestheim
Jakob-Sigle-Platz 1
70806 Kornwestheim

Bauvorhaben
Ausbau Radweg im Zuge des Bauvorhabens Schulcampus Ost

Planinhalt
Übersichtsplan mit Blattschnitten Gesamtmaßnahme

Planungsphase
Vorplanung September 2025

Ludwigsburg, den 19. September 2025

Auftraggeber

Höhensystem: [-] DHHN12 [-] DHHN92 [X] DHHN2016

Koordinatenreferenzsystem: [-] DHDN/Gauß-Krüger [X] ETRS89/UTM

Stand Kataster: 2019

bearbeitet / gezeichnet: Hal/Di
geprüft: Bü
Fertigung:

Maßstab 1:1000 (0 10 20 30 40m)

Projekt-Nr.	lfd. Nr.	LPH	Gewerk	Beilagen-Nr.	Planart	Index
0033097	01	V	STR	03_100	ÜLP	A

Geobasisdaten © Landesamt für Geoinformation und Landentwicklung Baden-Württemberg, www.lgl-bw.de, Az.: _
Geofachdaten © Landesverwaltung Baden-Württemberg

B:\Projekte\0033\0033097\04_CAD\04_Layout\0033097_01_V_STR_03-05_100_LPN_VA.dwg